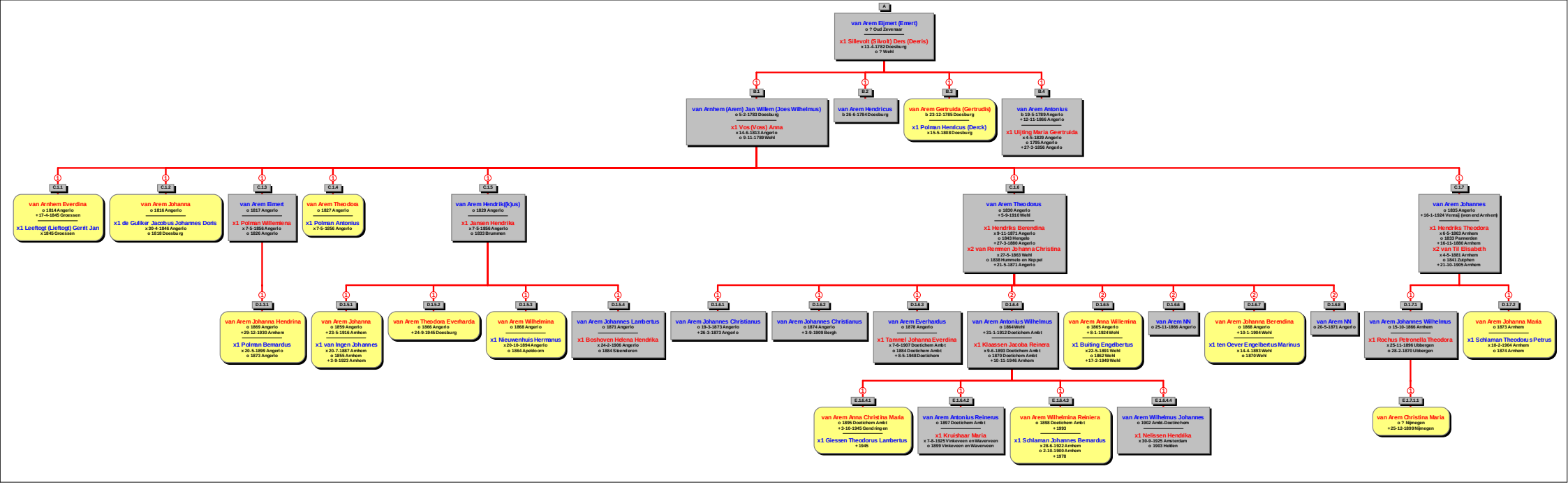
A
van Arem Eijmert (Emert)
o ? Oud Zevenaar
x1 Sillevolt (Silvolt) Ders (Deeris)
x 13-4-1782 Doesburg
o ? Wehl
B.1
van Arnhem (Arem) Jan Willem (Joes Wilhelmus)
o 5-2-1763 Doesburg
x1 Vos (Voss) Anna
x 14-6-1813 Angerlo
o 9-11-1788 Wehl
B.2
van Arem Hendricus
b 28-6-1764 Doesburg
B.3
van Arem Gertruida (Gertrudis)
b 23-12-1765 Doesburg
x1 Polman Henricus (Derck)
x 15-5-1804 Doesburg
B.4
van Arem Antonius
b 19-5-1769 Angerlo
+ 12-11-1866 Angerlo
x1 Uijting Maria Geertruida
x 4-5-1826 Angerlo
o 1795 Angerlo
+ 27-3-1856 Angerlo
C.1.1
van Arnhem Everdina
o 1814 Angerlo
+ 17-4-1845 Groessen
x1 Leeftogt (Lieftogt) Gerrit Jan
x 1845 Groessen
C.1.2
van Arem Johanna
o 1816 Angerlo
x1 de Gulliker Jacobus Johannes Doris
x 30-4-1846 Angerlo
o 1818 Doesburg
C.1.3
van Arem Elmet
o 1817 Angerlo
x1 Polman Willemiena
x 7-5-1856 Angerlo
o 1826 Angerlo
C.1.4
van Arem Theodora
o 1827 Angerlo
x1 Polman Antonius
x 7-5-1856 Angerlo
C.1.5
van Arem Hendrik(k)us
o 1829 Angerlo
x1 Jansen Hendrika
x 7-5-1856 Angerlo
o 1833 Brummen
C.1.6
van Arem Theodorus
o 1830 Angerlo
+ 5-9-1910 Wehl
x1 Hendriks Berendina
x 9-11-1871 Angerlo
o 1843 Hengelo
+ 27-3-1880 Angerlo
x2 van Remmen Johanna Christina
x 27-5-1883 Wehl
o 1838 Hummelo en Keppel
+ 21-5-1871 Angerlo
C.1.7
van Arem Johannes
o 1835 Angerlo
+ 16-1-1924 Vernal (voorend Arnhem)
x1 Hendriks Theodora
x 6-5-1863 Arnhem
o 1833 Panmerden
+ 16-11-1880 Arnhem
x2 van Til Elisabeth
x 4-5-1881 Arnhem
o 1841 Zutphen
+ 21-10-1905 Arnhem
D.1.1.1
van Arem Johanna Hendrina
o 1869 Angerlo
+ 29-12-1930 Arnhem
x1 Polman Bernardus
x 20-5-1893 Angerlo
o 1873 Angerlo
D.1.5.1
van Arem Johanna
o 1859 Angerlo
+ 23-5-1916 Arnhem
x1 van Ingen Johannes
x 20-7-1887 Arnhem
o 1855 Arnhem
+ 5-9-1923 Arnhem
D.1.5.2
van Arem Theodora Everharda
o 1866 Angerlo
+ 24-9-1945 Doesburg
D.1.5.3
van Arem Wilhelmina
o 1868 Angerlo
x1 Nieuwenhuis Hermanus
x 20-10-1894 Angerlo
o 1864 Apeldoorn
D.1.5.4
van Arem Johannes Lambertus
o 1871 Angerlo
x1 Boshoven Helena Hendrika
x 24-2-1906 Angerlo
o 1884 Steenderen
D.1.6.1
van Arem Johannes Christianus
o 19-3-1873 Angerlo
+ 26-3-1873 Angerlo
D.1.6.2
van Arem Johannes Christianus
o 1874 Angerlo
+ 3-9-1909 Bergh
D.1.6.3
van Arem Everhardus
o 1878 Angerlo
x1 Tammel Johanna Everdina
x 7-6-1907 Doetichem Ambt
o 1884 Doetichem Ambt
+ 8-5-1948 Doetichem
D.1.6.4
van Arem Antonius Wilhelmus
o 1864 Wehl
+ 31-1-1912 Doetichem Ambt
x1 Klaassen Jacoba Reinera
x 8-6-1893 Doetichem Ambt
o 1870 Doetichem Ambt
+ 10-11-1946 Arnhem
D.1.6.5
van Arem Anna Willemina
o 1865 Angerlo
+ 8-1-1924 Wehl
x1 Building Engelbertus
x 22-5-1891 Wehl
o 1862 Wehl
+ 17-2-1949 Wehl
D.1.6.6
van Arem NN
o 25-11-1866 Angerlo
D.1.6.7
van Arem Johanna Berendina
o 1868 Angerlo
+ 10-1-1904 Wehl
x1 ten Oever Engelbertus Marinus
x 14-4-1893 Wehl
o 1870 Wehl
D.1.6.8
van Arem NN
o 20-5-1871 Angerlo
D.1.7.1
van Arem Johannes Wilhelmus
o 15-10-1866 Arnhem
x1 Rochus Petronella Theodora
x 25-11-1896 Utbergen
o 26-2-1870 Utbergen
D.1.7.2
van Arem Johanna Maria
o 1873 Arnhem
x1 Schlaman Theodorus Petrus
x 10-2-1904 Arnhem
o 1874 Arnhem
E.1.6.4.1
van Arem Anna Christina Maria
o 1895 Doetichem Ambt
+ 5-10-1945 Gendringen
x1 Giessen Theodorus Lambertus
+ 1945
E.1.6.4.2
van Arem Antonius Reineus
o 1897 Doetichem Ambt
x1 Kruishaar Maria
x 7-8-1925 Vinkeveen en Waverveen
o 1899 Vinkeveen en Waverveen
E.1.6.4.3
van Arem Wilhelmina Reiniera
o 1898 Doetichem Ambt
+ 1993
x1 Schlaman Johannes Bernardus
x 28-6-1922 Arnhem
o 2-10-1900 Arnhem
+ 1978
E.1.6.4.4
van Arem Wilhelmus Johannes
o 1902 Amht-Doetichem
x1 Nelissen Hendrika
x 30-8-1925 Amsterdam
o 1903 Helden
E.1.7.1.1
van Arem Christina Maria
o ? Nijmegen
+ 25-12-1899 Nijmegen